

# Informações Gerenciais do Estado do Espírito Santo



MÊS: DEZEMBRO 2005

**GOVERNO DO ESTADO DO ESPÍRITO SANTO**  
**SECRETARIA DE ESTADO DE GESTÃO E RECURSOS HUMANOS**  
**SUBSECRETARIA DE ESTADO DE RECURSOS HUMANOS**  
**NÚCLEO DE ESTATÍSTICA DE RECURSOS HUMANOS - NUERH**

**Governador do Estado do Espírito Santo:**  
Paulo Cesar Hartung Gomes

**Secretário de Estado de Gestão e Recursos Humanos:**  
Ricardo de Oliveira

**Subsecretário de Estado de Recursos Humanos:**  
Osvaldo Hulle

**Núcleo de Estatística de Recursos Humanos:**  
Marlene Vieira  
Claire Andrea Lyra  
Bruna Moraes  
Marcelle Folha Motta

# SUMÁRIO

Demonstrativo do Quadro de Servidores Ativos e Inativos _____	5
Valores da Folha de Pagamento _____	6
Comparativo da Evolução do Quantitativo de Servidores _____	7
Comparativo da Evolução da Folha de Pagamento _____	8
Quantitativo de Servidores do Poder Executivo Estadual – Administração Direta _____	9
Quantitativo de Servidores do Poder Executivo Estadual – Autarquias _____	10
Quantitativo de Segurados do Regime Próprio de Previdência Social – RPPS _____	11
Despesas com Servidores do Poder Executivo Estadual – Administração Direta _____	12
Despesas com Servidores do Poder Executivo Estadual – Autarquias _____	13
Despesas Pagamento Aposentadorias e Pensões do Regime Próprio de Previdência Social – RPPS _	14
Demonstrativo da Evolução de Cargos de Designação Temporária _____	15
Demonstrativo dos Gastos com Escala Especial _____	17
Demonstrativo do Custo do Auxílio Alimentação Pago na Folha de Pagamento _____	18
Demonstrativo do Quantitativo e dos Gastos com Estagiários _____	19
Distribuição do Quantitativo e das Despesas de Pessoal por Área _____	21
Remuneração Média dos Servidores da Administração Direta _____	22
Demonstrativo da Contribuição Previdenciária ao RPPS _____	24

## APRESENTAÇÃO

Com a finalidade de dar publicidade aos seus atos de modo a permitir, dentre outros, planejamento, transparência e estudos sobre servidores públicos, a Secretaria de Estado de Gestão e Recursos Humanos, vem organizando e sistematizando, mensalmente, sob a denominação de relatório gerencial, informações pormenorizadas sobre quantitativos e gastos com pessoal. O relatório contempla dados do Poder Executivo Estadual, relativos a servidores ativos e beneficiários do Regime Próprio de Previdência, no qual estão inseridos os aposentados e os pensionistas.

A partir de janeiro/05 estão sendo introduzidas alterações na forma de apuração e de apresentação dos dados em relação a versões do mesmo relatório, publicadas em anos anteriores. Nos quadros de informações sobre servidores ativos e contribuições previdenciárias, na parte referente às despesas de pessoal estão sendo introduzidos dados quanto ao valor do complemento previdenciário. Esse montante representa o dispêndio do Governo para complementar as despesas com o pagamento dos aposentados e pensionistas, após apurada a arrecadação previdenciária, constituída pelas parcelas de contribuição, do servidor e de responsabilidade do Estado, encargo patronal.

As informações têm característica pontual – dados da competência – e demonstram a composição da folha de pagamento quanto: às diversas categorias que a compõem e a vinculação ao regime previdenciário; o tipo de vínculo dos servidores para com o poder público – permanente, transitório; a sua especificidade – civil ou militar; dentre outros. Em algumas das informações são apresentados demonstrativos de seu comportamento, ao longo dos últimos doze meses.

Os dados são coletados a partir das folhas de pagamento e expressam, nos quantitativos, o número de vínculos públicos e não o número de servidores, pois há casos de acumulação legal. Assim, um mesmo servidor, detentor de dois cargos legalmente acumuláveis, é computado como dois vínculos. Quanto às despesas, nelas estão englobados além das remunerações mensais regulares, pagamentos de: 13º vencimento pagos no mês; abono férias e diferenças atrasadas, tanto de vantagens pessoais quanto de promoções.

As oscilações regularmente verificadas, ora para mais ora para menos, decorrem, principalmente, no caso dos quantitativos, das variações nas contratações e desligamentos de servidores temporários e comissionados e das aposentadorias; e, na questão das despesas, decorrem dos pagamentos variáveis, citados no parágrafo anterior e dos vencimentos dos novos nomeados. Neste mês de dezembro/05, houve um acréscimo acentuado dos gastos da folha de pagamento, em decorrência do pagamento de abonos a todos os servidores (Leis nºs 8.195, 8.225 e 8.226/05) e da alteração na forma de pagamento do 1/3 de férias, o qual passou a ser concedido no mês anterior ao do afastamento (Dec. nº 1.594-R).

**QUADRO INFORMAÇÕES SOBRE QUANTITATIVO E PAGAMENTO DE SERVIDORES  
ATIVOS, APOSENTADOS E DE PENSIONISTAS DO PODER EXECUTIVO**

dez/05

**INFORMAÇÕES  
SERVIDORES  
ATIVOS E  
CONTRIBUIÇÕES  
PREVIDENCIÁRIAS**

ESTATUTÁRIOS ATIVOS	31.363	119.545.207,11
COMISSIONADO ATIVOS	2.892	6.997.781,75
DTs	17.189	48.873.061,78
PENSOES ESPECIAIS	192	505.304,03
CLT ATIVOS	284	1.453.343,16
COMP. APOSENTADORIA	1.318	3.782.975,07
ENC. SOCIAL PATRONAL		22.936.955,51
CONTRIBUIÇÃO COMPL. FUNPES		87.590.999,33
<b>TOTAL</b>	<b>53.238</b>	<b>291.685.627,74</b>
ESTAGIÁRIOS/MÉDICOS RESIDENTES	1.493	444.870,97
AUXÍLIO ALIMENTAÇÃO	35.176	3.981.295,36

**INFORMAÇÕES  
FOLHAS  
PAGAMENTO  
APOSENTADOS E  
PENSIONISTAS  
DO RPPS**

APOSENTADOS	19.464	88.800.407,11
PENSIONISTAS	4.039	14.700.793,72
ENC. SOCIAL PATRONAL		(3.705.216,56)
<b>TOTAL</b>	<b>23.503</b>	<b>99.795.984,27</b>

## DESPESAS COM PESSOAL DEZEMBRO 2005

### PODER EXECUTIVO - ADM. DIRETA E AUTARQUIAS - ATIVOS E INATIVOS

	VALOR	PERCENTUAL
Ativos	199.806.349,31	68,50
Complementação Aposentadoria - CLT <b>(1)</b>	3.782.975,07	1,30
Pensões Especiais	505.304,03	0,17
Contribuição Complementar ao FUNPES	87.590.999,33	30,03
	<b>291.685.627,74</b>	<b>100,00</b>

Fonte: Relatório de folhas de pagamento da GEPAR e dos demais órgãos.

Nota:

(1) - Compreende complementações concedidas pelas Leis nºs 4.511/91, 4.565/91 e 5.567/98.

### PAGAMENTO DOS BENEFICIÁRIOS DO REGIME PRÓPRIO DE PREVIDÊNCIA SOCIAL - RPPS

	VALOR DA FOLHA	PERCENTUAL
Aposentados	84.106.199,63	84,28
Pensionistas	15.689.784,64	15,72
	<b>99.795.984,27</b>	<b>100,00</b>

Fonte: Relatório de folhas de pagamento da GEPAR e dos demais órgãos.

### QUANTITATIVO SERVIDORES - ATIVOS DO PODER EXECUTIVO E APOSENTADOS E PENSIONISTAS DO RPPS

Jan/05	Fev/05	Mar/05	Abr/05	Mai/05	Jun/05	Jul/05	Ago/05	Set/05	Out/05	Nov/05	Dez/05
63.192	63.907	64.883	74.468	76.881	75.954	76.618	75.297	75.608	76.470	76.301	76.741

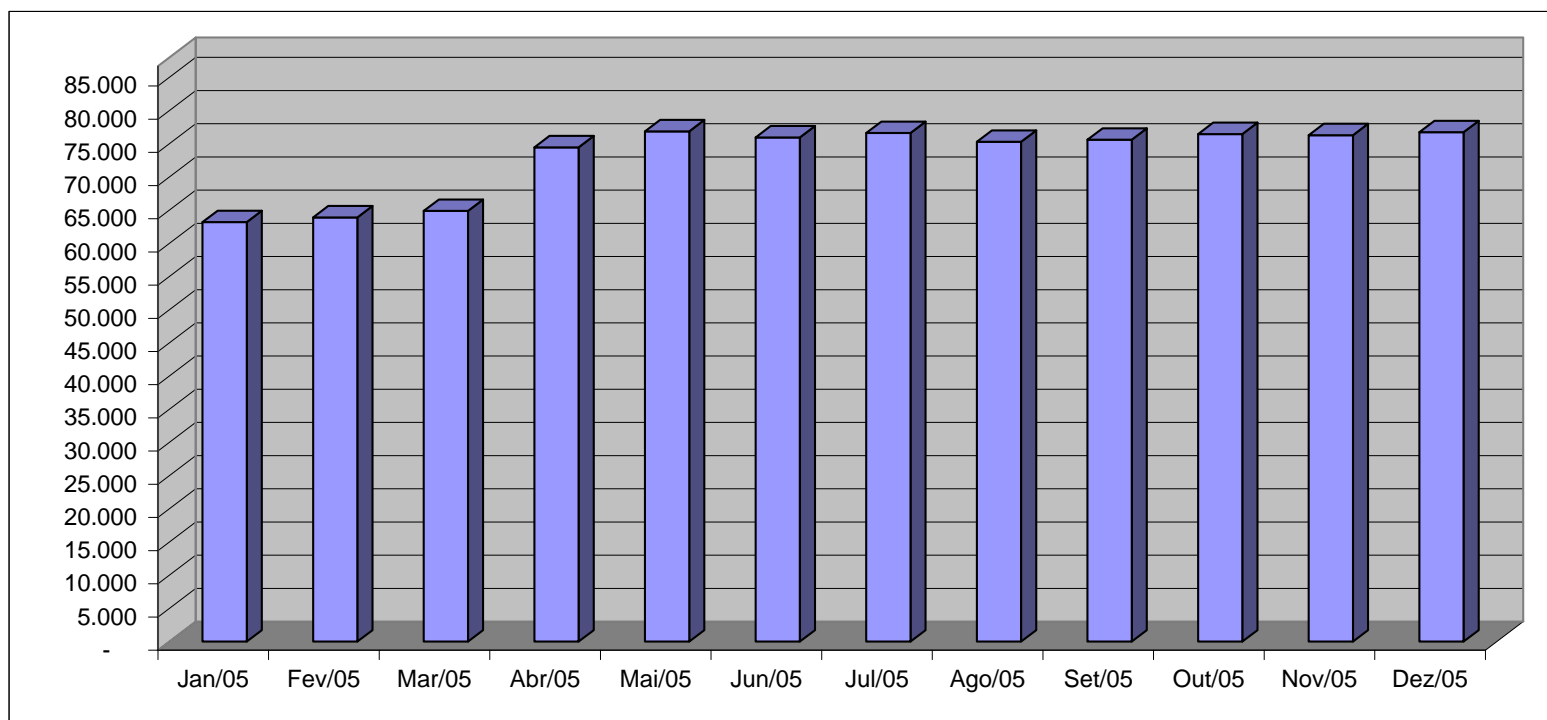

Fonte: Relatórios GEPAR e Informações Órgãos/ Autarquias.

## VALOR DAS FOLHAS DE PAGAMENTO - ATIVOS DO PODER EXECUTIVO E APOSENTADOS E PENSIONISTAS DO RPPS

Jan/05	Fev/05	Mar/05	Abr/05	Mai/05	Jun/05	Jul/05	Ago/05	Set/05	Out/05	Nov/05	Dez/05
134.188,14	133.632,46	125.900,00	153.855,06	141.505,05	136.976,32	136.147,30	148.387,36	158.354,85	150.262,29	144.069,59	303.890,61

Em R\$1.000,00

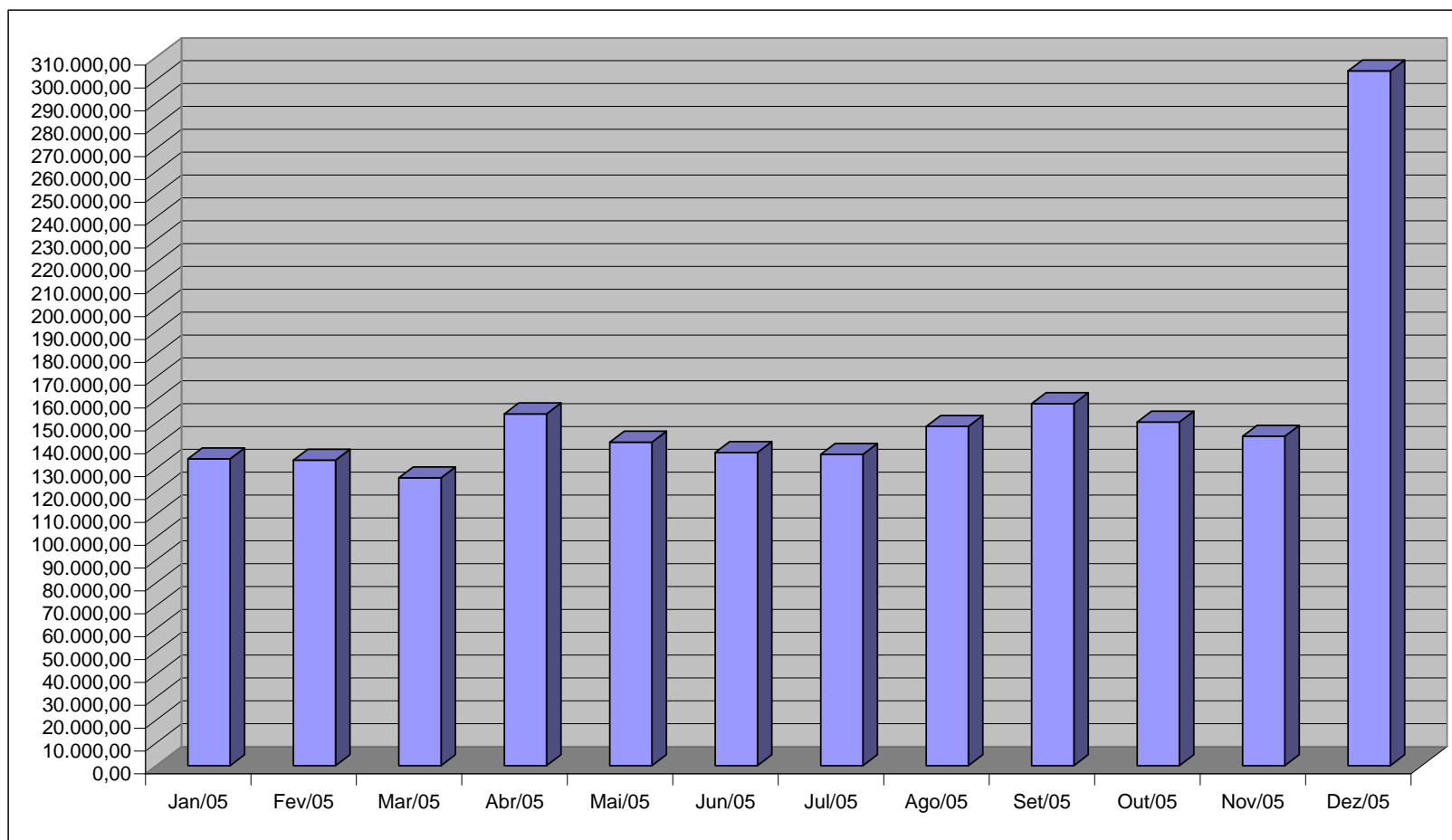

Fonte: Relatórios GEPAR e Informações Órgãos/ Autarquias.



**QUANTITATIVO DE SERVIDORES ATIVOS DO PODER EXECUTIVO ESTADUAL - ADM. DIRETA**  
**DEZEMBRO 2005**

	ÓRGÃOS	EFETIVOS	COMISSIONADOS	CELETISTAS		DT'S	TOTAL GERAL
		ATIVOS		ATIVOS	COMPL. APOS.		Nº SERV.
ADMINISTRAÇÃO DIRETA	AGE	42	32	-	-	-	74
	APE	7	12	-	-	-	19
	CASA CIVIL	9	65	-	-	-	74
	CASA MILITAR	2	15	-	-	-	17
	CBMES	645	3	-	-	-	648
	SECT	-	25	-	-	-	25
	DEFENSORIA PÚBLICA	90	22	4	-	-	116
	PGE	71	105	-	-	-	176
	POLÍCIA CIVIL	1.765	1	-	12	-	1.778
	POL. MILITAR	6.632	-	-	-	-	6.632
	POL. MILITAR-HPM	544	-	-	-	-	544
	SEAG	13	62	1	1	-	77
	SEAMA	1	17	-	-	-	18
	SECULT	127	26	10	13	-	176
	SECOM	2	18	-	-	-	20
	SEDETUR	1	25	-	-	-	26
	SEDIT	2	32	-	-	-	34
	SEDU	11.513	224	6	113	13.841	25.697
	SEFAZ	477	299	-	-	-	776
	SEG	17	139	-	2	-	158
	SEJUS	189	384	-	-	37	610
	SEP	4	58	-	-	-	62
	SEGER	48	174	-	1	-	223
	SEGER - Pensões Especiais	192	-	-	-	-	192
	SEGER - Prev. Complementar	-	-	-	43	-	43
	SESA	405	157	-	6	-	568
	SESP	10	76	-	-	-	86
	SESPORT	15	22	-	-	-	37
	SETADES	52	85	-	-	-	137
	VICE GOVERNADORIA	-	6	-	-	-	6
	<b>Sub-Total</b>	<b>22.875</b>	<b>2.084</b>	<b>21</b>	<b>191</b>	<b>13.878</b>	<b>39.049</b>

Fonte: Relatórios GEPAR e Informações Órgãos/ Autarquias.

Nota:

(1) - Refere-se aos Pensionistas - Pensão Especial a cargo da SEGER.

**QUANTITATIVO DE SERVIDORES ATIVOS DO PODER EXECUTIVO ESTADUAL - ADM. INDIRETA - AUTARQUIAS**  
**DEZEMBRO 2005**

	ÓRGÃOS	EFETIVOS	COMISSIONADOS ATIVOS	CELETISTAS		DT'S ATIVOS	TOTAL GERAL
		ATIVOS		ATIVOS	COMPL. APOS.		Nº SERV.
<b>AUTARQUIAS</b>	DERTES	297	31	4	564	-	896
	FAMES	50	45	-	6	47	148
	FAPES	-	8	-	-	-	8
	ESESP	-	20	-	-	-	20
	IASES	134	70	-	26	125	355
	IEMA	141	45	-	-	181	367
	IESP	6.587	89	20	304	2.705	9.705
	IPES	109	21	15	15	-	160
	IDAF	229	5	7	7	253	501
	RTV-ES	117	29	22	12	-	180
	INCAPER	573	5	2	129	-	709
	DETRAN (1)	266	354	2	7	-	629
	DIO (1)	57	25	-	56	-	138
	IPAJM (1)	83	19	-	-	-	102
	JUCEES (1)	36	26	5	-	-	67
	IPEM (1)	-	-	-	-	-	-
	ITI	-	-	185	-	-	185
	SUPPIN (1)	1	16	1	1	-	19
	<b>Sub-Total</b>	<b>8.680</b>	<b>808</b>	<b>263</b>	<b>1.127</b>	<b>3.311</b>	<b>14.189</b>

<b>TOTAL DA DIRETA</b>	<b>22.875</b>	<b>2.084</b>	<b>21</b>	<b>191</b>	<b>13.878</b>	<b>39.049</b>
<b>TOTAL DA INDIRETA</b>	<b>8.680</b>	<b>808</b>	<b>263</b>	<b>1.127</b>	<b>3.311</b>	<b>14.189</b>
<b>TOTAL GERAL</b>	<b>31.555</b>	<b>2.892</b>	<b>284</b>	<b>1.318</b>	<b>17.189</b>	<b>53.238</b>

<b>ESTAGIÁRIOS</b>						<b>1.493</b>
--------------------	--	--	--	--	--	--------------

Fonte: Relatórios GEPAR e Informações Órgãos/ Autarquias.

Nota:

(1) - Órgãos sem recursos do Tesouro para pagar pessoal.

**QUANTITATIVO DE SEGURADOS PAGOS, PELO REGIME PRÓPRIO DE PREVIDÊNCIA SOCIAL - RPPS - PODER EXECUTIVO**  
**DEZEMBRO 2005**

	ÓRGÃOS	APOSENTADOS	PENSÕES	TOTAL GERAL Nº SERV.
ADMINISTRAÇÃO DIRETA	AGE	5	-	5
	APE	8	-	8
	CASA CIVIL	53	-	53
	CASA MILITAR	14	-	14
	CBMES	70	5	75
	SECT	-	-	-
	DEFENSORIA PÚBLICA	43	3	46
	PGE	55	-	55
	POLÍCIA CIVIL	633	436	1.069
	POL. MILITAR	2.679	1.468	4.147
	POL. MILITAR -HPM	6	-	6
	SEAG	131	3	134
	SEAMA	-	-	-
	SECULT	17	-	17
	SECOM	8	6	14
	SEDETUR	-	-	-
	SEDIT	18	-	18
	SEDU	13.142	885	14.027
	SEFAZ	852	509	1.361
	SEG	16	-	16
	SEJUS	149	8	157
	SEP	-	-	-
	SEGER	213	408	621
	SESA	837	203	1.040
	SESP	27	-	27
	SESPORT	-	-	-
	SETADES	43	-	43
	VICE GOVERNADORIA	5	-	5
	<b>Total</b>	<b>19.024</b>	<b>3.934</b>	<b>22.958</b>

Fonte: Relatórios GEPAR e Informações Órgãos/ Autarquias.

	ÓRGÃOS	APOSENTADOS	PENSÕES
AUTARQUIAS	DERTES	6	8
	FAMES	10	-
	FAPES	-	-
	ESESP	-	-
	IASES	50	6
	IEMA	-	-
	IESP	184	62
	IPES	19	-
	IDAF	15	3
	RTV-ES	12	6
	INCAPER	64	7
	DETRAN (1)	27	5
	DIO (1)	11	7
	IPAJM (1)	42	-
	JUCEES (1)	-	1
	IPEM (1)	-	-
	ITI	-	-
	SUPPIN (1)	-	-
	<b>Total</b>	<b>440</b>	<b>105</b>

Fonte: Relatórios GEPAR e Informações Órgãos/ Autarquias.

Nota:

(1) - Órgãos sem recursos do Tesouro.

<b>TOTAL SERVIDORES: APOSENTADOS EFETIVOS E PENSÕES</b>	<b>23.503</b>
---	---------------

**DESPESAS COM PAGAMENTO DE SERVIDORES DO PODER EXECUTIVO ESTADUAL - ADM. DIRETA**  
**ATIVOS, APOSENTADOS E PENSIONISTAS**  
**DEZEMBRO/05**

Em: R\$ 1,00

	ÓRGÃOS	EFETIVOS	COMISSIONADOS ATIVOS	CELETISTAS		DT'S	ENCARGOS PATRONAIS			TOTAL ATIVOS	CONTRIB. COMPL. FUNPES	DESPESA TOTAL
		ATIVOS		ATIVOS	COMPL. APOS.	ATIVOS	INSS/FGTS	IPAJM	OUTROS REGIMES			
ADMINISTRAÇÃO DIRETA	AGE	292.738,82	69.951,94	-	-	-	12.923,93	56.177,15	207,36	431.999,20	(19.452,99)	412.546,21
	APE	9.203,16	18.679,12	-	-	-	4.125,89	1.214,59	-	33.222,76	19.789,17	53.011,93
	CASA CIVIL	29.740,64	116.498,08	-	-	-	25.142,76	5.504,48	-	176.885,96	174.003,04	350.889,00
	CASA MILITAR	11.219,66	32.068,03	-	-	-	6.413,75	1.601,74	-	51.303,18	35.830,63	87.133,81
	CBMES	2.120.542,43	4.269,46	-	-	-	773,40	231.696,97	-	2.357.282,26	(13.128,97)	2.344.153,29
	SECT	3.927,80	80.908,15	-	-	-	16.293,58	-	-	101.129,53	-	101.129,53
	DEFENSORIA PÚBLICA	648.437,09	53.478,27	56.781,68	-	-	20.934,00	127.992,40	-	907.623,44	199.877,79	1.107.501,23
	PGE	980.596,38	186.628,87	-	-	-	37.902,48	216.548,53	-	1.421.676,26	461.956,12	1.883.632,38
	POLÍCIA CIVIL	9.716.252,47	15.145,01	-	34.084,65	-	-	1.517.710,12	-	11.283.192,25	2.562.495,22	13.845.687,47
	POL. MILITAR	18.190.330,62	-	-	-	-	-	1.945.618,47	-	20.135.949,09	12.295.840,22	32.431.789,31
	POL. MILITAR -HPM	1.897.168,79	-	-	-	-	-	231.359,66	-	2.128.528,45	(338.134,19)	1.790.394,26
	SEAG	20.306,93	110.598,19	-	-	-	23.997,71	3.508,07	-	158.410,90	297.656,56	456.067,46
	SEAMA	2.478,49	44.128,95	-	-	-	9.416,90	446,27	-	56.470,61	(669,40)	55.801,21
	SECULT	247.537,93	48.776,50	10.806,97	13.198,18	-	14.023,23	40.196,07	-	374.538,88	(5.962,41)	368.576,47
	SECOM	1.874,34	85.444,13	-	-	-	14.206,77	102,12	-	101.627,36	13.297,91	114.925,27
	SEDETUR	3.120,38	103.210,50	-	-	-	13.338,81	6.085,09	-	125.754,78	(9.127,62)	116.627,16
	SEDIT	2.176,40	86.818,24	-	-	-	15.199,51	3.422,79	-	107.616,94	41.290,55	148.907,49
	SEDU	59.130.019,31	396.218,48	24.785,15	82.022,19	42.817.396,82	8.063.784,59	3.061.003,78	576,36	113.575.806,68	61.257.392,94	174.833.199,62
	SEFAZ	3.723.576,84	1.636.488,36	-	-	-	76.139,11	925.211,62	-	6.361.415,93	10.596.242,46	16.957.658,39
	SEG	38.198,83	376.945,75	-	-	-	76.914,78	8.202,96	-	500.262,32	25.632,17	525.894,49
	SEJUS	329.375,20	543.850,92	-	-	55.169,64	133.276,09	51.837,83	-	1.113.509,68	238.307,82	1.351.817,50
	SEP	28.136,05	93.208,89	-	-	-	17.927,11	7.658,81	-	146.930,86	(11.488,20)	135.442,66
	SEGER	82.805,16	342.865,76	-	-	-	61.516,62	19.600,24	-	506.787,78	1.185.662,24	1.692.450,02
	SEGER - Pensões Especiais	505.304,03	-	-	-	-	-	-	-	505.304,03	-	505.304,03
	SEGER - Prev. Complementar	-	-	-	188.345,28	-	-	-	-	188.345,28	-	188.345,28
	SESA	865.251,87	250.863,68	-	-	-	37.077,80	135.228,96	-	1.288.422,31	1.804.689,08	3.093.111,39
	SESP	11.869,46	167.172,16	-	-	-	30.753,52	5.747,30	-	215.542,44	120.522,51	336.064,95
	SESPORT	27.889,98	61.401,61	-	-	-	11.766,96	3.305,84	502,80	104.867,19	(5.037,56)	99.829,63
	SETADES	87.681,70	182.232,46	-	-	-	37.087,61	14.262,28	-	321.264,05	76.500,91	397.764,96
	VICE GOVERNADORIA	-	15.584,41	-	-	-	3.346,64	-	-	18.931,05	6.730,57	25.661,62
	<b>Sub-Total</b>	<b>99.007.760,76</b>	<b>5.123.435,92</b>	<b>92.373,80</b>	<b>317.650,30</b>	<b>42.872.566,46</b>	<b>8.764.283,55</b>	<b>8.621.244,14</b>	<b>1.286,52</b>	<b>164.800.601,45</b>	<b>91.010.716,58</b>	<b>255.811.318,03</b>

Fonte: Relatórios GEPAR e Informações Órgãos/ Autarquias.

Nota:

(1) - Refere-se aos Pensionistas - Pensão Especial a cargo da SEGER.

**DESPESAS COM PAGAMENTO DE SERVIDORES DO PODER EXECUTIVO ESTADUAL - ADM. INDIRETA - AUTARQUIAS**  
**ATIVOS, APOSENTADOS E PENSIONISTAS**  
**DEZEMBRO/05**

Em: R\$ 1,00

	ÓRGÃOS	EFETIVOS	COMISSIONADOS ATIVOS	CELETISTAS		DT'S	ENCARGOS PATRONAIS			TOTAL ATIVOS	CONTRIB. COMPL. FUNPES	DESPESA TOTAL
		ATIVOS		ATIVOS	COMPL. APOS.	ATIVOS	INSS/FGTS	IPAUM	OUTROS REGIMES			
<b>AUTARQUIAS</b>	DERTES	1.558.346,26	93.186,48	31.285,95	2.645.182,62	-	28.243,45	295.367,44	-	4.651.612,20	(358.305,23)	4.293.306,97
	FAMES	67.418,02	95.686,13	-	17.761,64	143.542,04	41.072,35	11.332,46	-	376.812,64	10.485,57	387.298,21
	FAPES	-	26.236,93	-	-	-	4.235,18	-	-	30.472,11	-	30.472,11
	ESESP	-	62.228,01	-	-	-	6.579,93	2.914,74	-	71.722,68	(4.372,11)	67.350,57
	IASES	244.412,32	144.022,40	-	14.395,00	190.981,10	68.447,32	37.585,88	176,18	700.020,20	34.149,12	734.169,32
	IEMA	545.731,22	79.362,83	-	-	206.730,42	65.639,72	120.583,58	-	1.018.047,77	-	1.018.047,77
	IESP	13.648.869,22	263.768,74	25.361,33	156.727,46	4.995.550,94	1.088.476,00	2.232.007,87	-	22.410.761,56	(2.828.683,64)	19.582.077,92
	IPES	369.983,32	48.104,54	44.561,52	67.248,80	-	20.541,45	64.366,18	-	614.805,81	(46.539,18)	568.266,63
	IDAF	753.904,39	17.169,41	32.326,14	6.098,76	463.690,82	114.709,00	131.389,96	-	1.519.288,48	(126.302,28)	1.392.986,20
	RTV-ES	371.454,01	95.852,23	81.546,49	21.531,85	-	43.066,53	64.809,01	-	678.260,12	(40.266,59)	637.993,53
	INCAPER	1.784.307,88	9.597,34	16.035,96	176.555,43	-	9.209,41	283.971,84	-	2.279.677,86	(85.208,49)	2.194.469,37
	DETRAN (1)	1.154.689,91	709.071,94	11.175,74	6.963,18	-	148.600,15	181.311,54	-	2.211.812,46	(167.458,69)	2.044.353,77
	DIO (1)	174.098,52	61.658,21	-	346.950,41	-	12.317,20	34.242,50	-	629.266,84	22.877,25	652.144,09
	IPAUM (1)	220.662,83	55.313,23	-	-	-	9.339,99	34.900,10	-	320.216,15	210.631,20	530.847,35
	JUCEES (1)	142.872,48	71.147,95	46.450,22	-	-	27.607,99	25.729,58	-	313.808,22	(39.074,17)	274.734,05
	IPEM (1)	-	-	-	-	-	-	-	-	-	-	-
	ITI	-	-	1.070.959,26	-	-	331.598,91	-	-	1.402.558,17	-	1.402.558,17
	SUPPIN (1)	6.000,00	41.939,46	1.266,75	5.909,62	-	8.667,86	1.100,00	-	64.883,69	(1.650,00)	63.233,69
	<b>Sub-Total</b>	<b>21.042.750,38</b>	<b>1.874.345,83</b>	<b>1.360.969,36</b>	<b>3.465.324,77</b>	<b>6.000.495,32</b>	<b>2.028.352,44</b>	<b>3.521.612,68</b>	<b>176,18</b>	<b>39.294.026,96</b>	<b>(3.419.717,25)</b>	<b>35.874.309,71</b>

<b>TOTAL DA DIRETA</b>	<b>99.007.760,76</b>	<b>5.123.435,92</b>	<b>92.373,80</b>	<b>317.650,30</b>	<b>42.872.566,46</b>	<b>8.764.283,55</b>	<b>8.621.244,14</b>	<b>1.286,52</b>	<b>164.800.601,45</b>	<b>91.010.716,58</b>	<b>255.811.318,03</b>
<b>TOTAL DA INDIRETA</b>	<b>21.042.750,38</b>	<b>1.874.345,83</b>	<b>1.360.969,36</b>	<b>3.465.324,77</b>	<b>6.000.495,32</b>	<b>2.028.352,44</b>	<b>3.521.612,68</b>	<b>176,18</b>	<b>39.294.026,96</b>	<b>(3.419.717,25)</b>	<b>35.874.309,71</b>
<b>TOTAL GERAL</b>	<b>120.050.511,14</b>	<b>6.997.781,75</b>	<b>1.453.343,16</b>	<b>3.782.975,07</b>	<b>48.873.061,78</b>	<b>10.792.635,99</b>	<b>12.142.856,82</b>	<b>1.462,70</b>	<b>204.094.628,41</b>	<b>87.590.999,33</b>	<b>291.685.627,74</b>

<b>ESTAGIÁRIOS</b>											<b>444.870,97</b>
--------------------	--	--	--	--	--	--	--	--	--	--	-------------------

Fonte: Relatórios GEPAR e Informações Órgãos/ Autarquias.

Nota:

(1) - Órgãos sem recursos do Tesouro para pagar pessoal.

**DEMONSTRATIVO DA FOLHA DE PAGAMENTO DE APOSENTADORIAS E PENSÕES DO REGIME PRÓPRIO DE PREVIDÊNCIA SOCIAL - RPPS - PODER EXECUTIVO**  
**DEZEMBRO 2005**

Em: R\$ 1,00

ADMINISTRAÇÃO DIRETA	ÓRGÃOS	APOSENTADOS	PENSÕES	IPAJM	FOLHA TOTAL
	AGE	26.449,84	-	(18.678,95)	7.770,89
	APE	21.144,28	-	(1.171,36)	19.972,92
	CASA CIVIL	176.310,32	5.095,00	(18.745,54)	162.659,78
	CASA MILITAR	38.783,00	-	101,30	38.884,30
	CBMES	326.249,35	8.479,88	(2.744,27)	331.984,96
	SECT	-	-	-	-
	DEFENSORIA PÚBLICA	318.217,47	18.426,61	(63.389,04)	273.255,04
	PGE	513.083,49	181.874,05	6.303,50	701.261,04
	POLÍCIA CIVIL	3.217.516,68	1.389.955,64	(767.781,46)	3.839.690,86
	POL. MILITAR	10.964.347,10	4.106.177,64	(706.833,02)	14.363.691,72
	POL. MILITAR -HPM	9.131,38	-	(1.000,86)	8.130,52
	SEAG	280.803,46	13.388,61	(43.684,29)	250.507,78
	SEAMA	-	-	-	-
	SECULT	37.959,53	13.204,51	(6.814,26)	44.349,78
	SECOM	13.247,66	-	(550,13)	12.697,53
	SEDETUR	-	-	-	-
	SEDIT	47.850,70	-	1.645,34	49.496,04
	SEDU	61.478.471,31	3.399.609,88	(988.464,65)	63.889.616,54
	SEFAZ	7.341.713,75	4.171.039,43	(1.086.494,85)	10.426.258,33
	SEG	38.525,85	-	(884,85)	37.641,00
	SEJUS	299.568,10	7.994,75	(27.433,22)	280.129,63
	SEP	-	-	-	-
	SEGER	606.805,55	618.328,96	31.548,19	1.256.682,70
	SESA	1.547.600,01	432.901,44	(50.688,97)	1.929.812,48
	SESP	80.548,59	47.535,50	(22.852,16)	105.231,93
	SESPORT	-	-	-	-
	SETADES	92.609,45	-	(15.509,33)	77.100,12
	VICE GOVERNADORIA	6.631,10	-	-	6.631,10
	<b>Total</b>	<b>87.483.567,97</b>	<b>14.414.011,90</b>	<b>(3.784.122,88)</b>	<b>98.113.456,99</b>

Fonte: Relatórios GEPAR e Informações Órgãos/ Autarquias.

Em: R\$ 1,00

AUTARQUIAS	ÓRGÃOS	APOSENTADOS	PENSÕES	IPAJM	FOLHA TOTAL
	DERTES	65.074,15	24.564,57	21.015,78	110.654,50
	FAMES	27.184,37	-	215,76	27.400,13
	FAPES	-	-	-	-
	ESESP	-	-	-	-
	IASES	81.165,73	8.368,06	697,72	90.231,51
	IEMA	-	-	-	-
	IESP	395.242,07	121.530,21	11.602,55	528.374,83
	IPES	50.100,58	-	750,30	50.850,88
	IDAF	59.771,64	11.752,28	3.628,24	75.152,16
	RTV-ES	39.067,37	17.067,73	1.186,28	57.321,38
	INCAPER	225.432,57	24.563,93	7.954,44	257.950,94
	DETRAN (1)	95.111,07	9.769,52	3.890,36	108.770,95
	DIO (1)	58.571,92	17.548,37	6.042,15	82.162,44
	IPAJM (1)	220.117,67	49.776,64	21.922,74	291.817,05
	JUCEES (1)	-	1.840,51	-	1.840,51
	IPEM (1)	-	-	-	-
	ITI	-	-	-	-
	SUPPIN (1)	-	-	-	-
	<b>Total</b>	<b>1.316.839,14</b>	<b>286.781,82</b>	<b>78.906,32</b>	<b>1.682.527,28</b>

Fonte: Relatórios GEPAR e Informações Órgãos/ Autarquias.

Nota:

(1) - Órgãos sem recursos do Tesouro.

**TOTAL FOLHA: APOSENTADOS EFETIVOS E PENSÕES**

**99.795.984,27**

**DEMONSTRATIVO DA EVOLUÇÃO DE CARGOS EM  
DESIGNAÇÃO TEMPORÁRIA**

ÓRGÃOS		JAN/05	FEV/05	MAR/05	ABR/05	MAI/05	JUN/05	JUL/05	AGO/05	SET/05	OUT/05	NOV/05	DEZ/05
S E D U	Adm	678	1.478	2.131	2.228	2.240	2.243	2.284	2.205	2.185	2.173	2.198	2.215
	Mag	43	36	358	9.742	11.963	11.065	11.798	10.582	10.846	11.451	11.220	11.626
SEJUS		39	39	37	38	36	35	36	39	39	41	38	37
SUB TOTAL		760	1.553	2.526	12.008	14.239	13.343	14.118	12.826	13.070	13.665	13.456	13.878
FAMES		-	-	39	45	46	46	46	47	47	47	47	47
IASSES (ICAES)		119	113	130	121	119	128	124	120	123	123	124	125
IEMA		166	162	155	94	86	167	97	103	102	103	101	181
IESP		2.740	2.743	2.702	2.674	2.789	2.718	2.720	2.702	2.753	2.724	2.732	2.705
IDAF		204	203	213	204	230	242	238	243	248	248	245	253
SUB TOTAL		3.229	3.221	3.239	3.138	3.270	3.301	3.225	3.215	3.273	3.245	3.249	3.311
TOTAL		3.989	4.774	5.765	15.146	17.509	16.644	17.343	16.041	16.343	16.910	16.705	17.189

Fonte: Relatórios GEPAR e Autarquias.

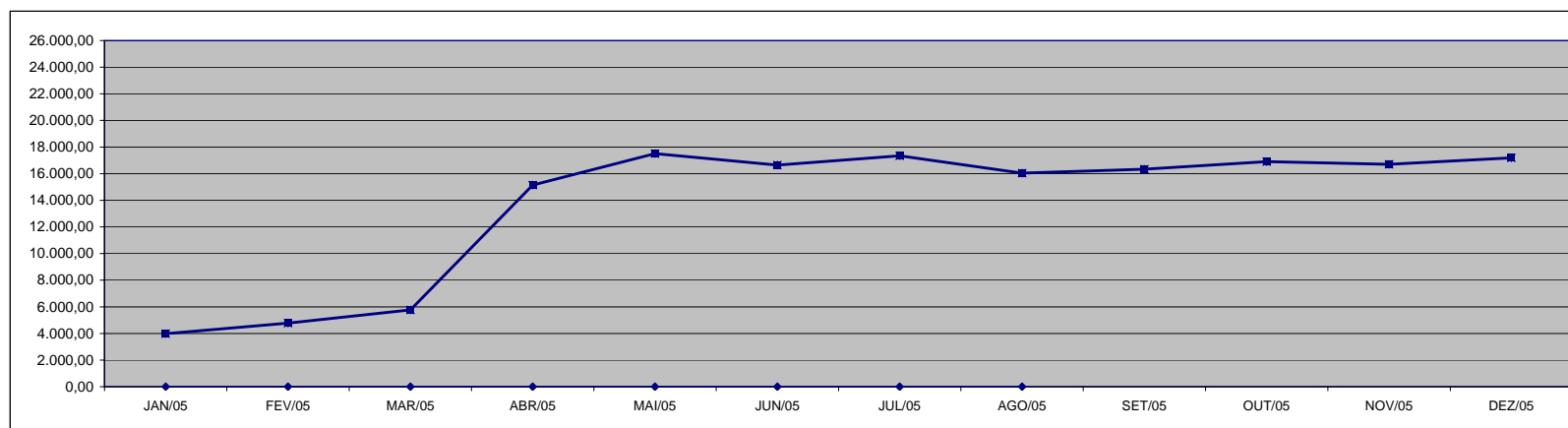

### DEMONSTRATIVO DA EVOLUÇÃO DO VALOR DA FOLHA DE PAGAMENTO DOS SERVIDORES EM DESIGNAÇÃO TEMPORÁRIA

Em R\$ 1.000,00

ÓRGÃOS		JAN/05	FEV/05	MAR/05	ABR/05	MAI/05	JUN/05	JUL/05	AGO/05	SET/05	OUT/05	NOV/05	DEZ/05
<b>S E D U</b>	(1) Adm	253,58	654,63	1.066,43	939,78	908,36	897,88	935,65	972,69	888,31	896,14	883,83	2.886,78
	Mag	2.561,51	399,94	460,75	11.588,19	7.154,73	4.949,16	5.740,56	8.926,88	9.378,77	10.394,97	5.321,67	47.908,61
<b>SEJUS</b>		23,70	25,45	22,19	27,95	23,71	23,53	26,99	28,91	30,50	28,53	28,22	68,09
<b>SUB TOTAL</b>		<b>2.838,79</b>	<b>1.080,02</b>	<b>1.549,36</b>	<b>12.555,93</b>	<b>8.086,80</b>	<b>5.870,57</b>	<b>6.703,19</b>	<b>9.928,48</b>	<b>10.297,58</b>	<b>11.319,65</b>	<b>6.233,72</b>	<b>50.863,48</b>
<b>FAMES</b>		-	-	23,42	51,30	50,86	54,14	53,78	53,32	53,49	53,45	53,49	165,22
<b>IASES (ICAES)</b>		75,85	71,88	83,87	121,35	78,66	91,52	83,87	94,53	92,98	97,08	94,90	230,05
<b>IEMA</b>		264,97	253,55	268,24	165,15	119,09	169,28	124,61	132,75	127,67	128,82	128,89	254,38
<b>IESP (2)</b>		4.118,30	4.071,85	4.044,94	4.515,19	6.966,89	4.979,28	4.442,16	4.214,12	6.089,35	4.347,71	9.485,63	5.995,24
<b>IDAF</b>		185,15	187,80	186,46	220,72	223,84	247,92	205,54	206,69	225,65	228,82	228,83	564,88
<b>SUB TOTAL</b>		<b>4.644,28</b>	<b>4.585,08</b>	<b>4.606,93</b>	<b>5.073,71</b>	<b>7.439,34</b>	<b>5.542,13</b>	<b>4.909,96</b>	<b>4.701,41</b>	<b>6.589,15</b>	<b>4.855,88</b>	<b>9.991,75</b>	<b>7.209,76</b>
<b>TOTAL</b>		<b>7.483,07</b>	<b>5.665,10</b>	<b>6.156,29</b>	<b>17.629,64</b>	<b>15.526,14</b>	<b>11.412,70</b>	<b>11.613,15</b>	<b>14.629,89</b>	<b>16.886,74</b>	<b>16.175,53</b>	<b>16.225,47</b>	<b>58.073,25</b>

Fonte: Relatórios GEPAR e Autarquias.

**Notas:** (1) - Os acréscimos dos meses de: setembro/05 deve-se ao pagamento do abono concedido aos de educação e nos meses de ago. e set/05 foi concedido um abono de R\$ 400,00 ao Magistério. servidores da saúde (Lei nº 8.096/05) e de novembro/05 deve-se ao pagamento de 1/3 de abono férias e 13º vencimento aos DTs que completaram 12 meses de trabalho.  
(2) - Os acréscimos no mês de dezembro/05 deve-se ao pagamento do abono concedido a todos os servidores ( Lei nº 8.226/05); abono concedido à SEDU ( Lei nº 8.225/05); 13º salário e 1/3 de férias.

**Observação:** Nestes valores de folha de pagamento estão incluídos encargos sociais patronais.

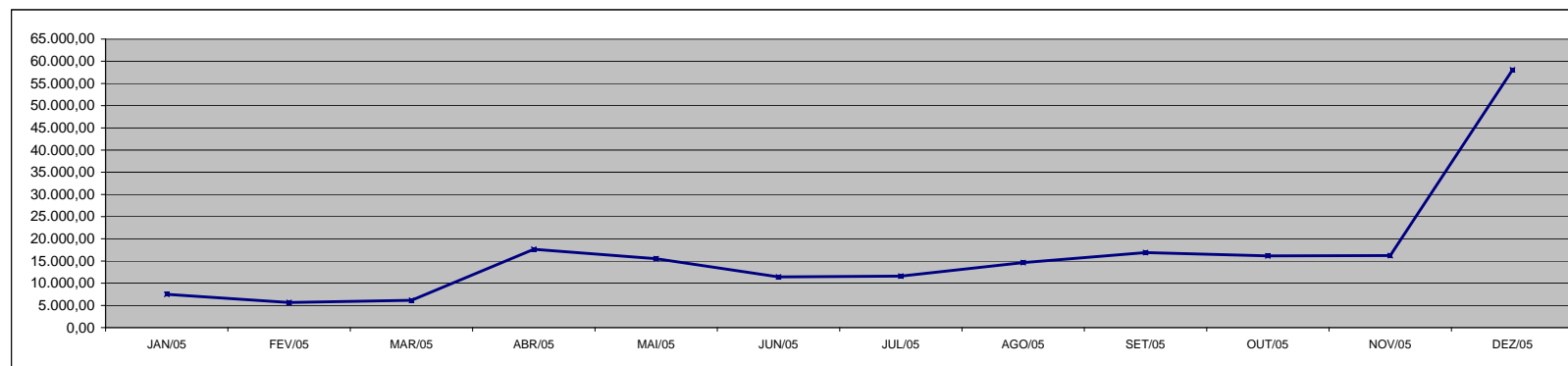

Fonte: Relatórios GEPAR e Autarquias.



**DEMONSTRATIVO DOS GASTOS COM ESCALA ESPECIAL  
POLÍCIAS CIVIL, MILITAR E CORPO DE BOMBEIROS**

Em R\$ 1,00

Órgãos	jan/05		fev/05		mar/05		abr/05		mai/05		jun/05	
	Nº Serv.	Valor R\$	Nº Serv.	Valor R\$	Nº Serv.	Valor R\$	Nº Serv.	Valor R\$	Nº Serv.	Valor R\$	Nº Serv.	Valor R\$
Corpo de Bombeiro	634	278.963,03	629	276.417,92	635	327.680,57	635	353.481,60	627	318.919,08	628	342.845,98
Polícia Civil	1.601	1.604.309,08	1.606	1.610.323,66	1.596	1.596.592,48	1.592	1.889.651,41	1.596	1.678.555,93	1.599	1.666.806,98
Polícia Militar	6.768	2.945.700,38	6.758	2.938.279,37	6.753	2.956.548,48	6.734	3.292.428,99	6.724	3.127.684,69	6.936	3.071.381,57
<b>Total</b>	<b>9.003</b>	<b>4.828.972,49</b>	<b>8.993</b>	<b>4.825.020,95</b>	<b>8.984</b>	<b>4.880.821,53</b>	<b>8.961</b>	<b>5.535.562,00</b>	<b>8.947</b>	<b>5.125.159,70</b>	<b>9.163</b>	<b>5.081.034,53</b>

Em R\$ 1,00

Órgãos	jul/05		ago/05		set/05		out/05		nov/05		dez/05	
	Nº Serv.	Valor R\$	Nº Serv.	Valor R\$	Nº Serv.	Valor R\$	Nº Serv.	Valor R\$	Nº Serv.	Valor R\$	Nº Serv.	Valor R\$
Corpo de Bombeiro	632	318.119,94	630	305.382,32	629	306.873,26	629	299.875,15	629	299.875,08	634	335.143,40
Polícia Civil	1.596	1.675.599,05	1.610	1.682.628,80	1.613	1.686.209,85	1.605	1.680.560,86	1.605	1.681.773,41	1.596	1.666.214,95
Polícia Militar	6.898	3.081.569,14	6.873	3.054.769,51	6.875	3.067.642,39	6.859	3.054.775,59	6.853	3.043.692,60	6.827	3.042.385,49
<b>Total</b>	<b>9.126</b>	<b>5.075.288,13</b>	<b>9.113</b>	<b>5.042.780,63</b>	<b>9.117</b>	<b>5.060.725,50</b>	<b>9.093</b>	<b>5.035.211,60</b>	<b>9.087</b>	<b>5.025.341,09</b>	<b>9.057</b>	<b>5.043.743,84</b>

Fonte: Relatórios GEPAR.

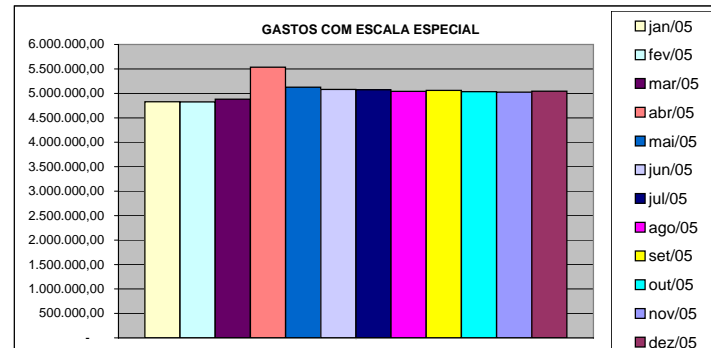
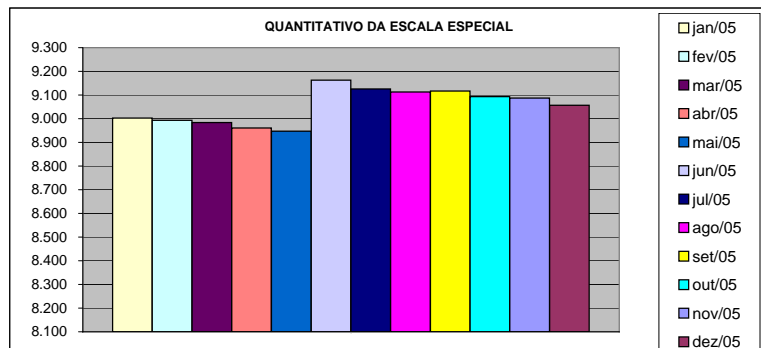

### DEMONSTRATIVO DO CUSTO DO AUXÍLIO ALIMENTAÇÃO PAGO EM FOLHA

Em R\$ 1,00

Especificação	jan/05		fev/05		mar/05		abr/05		mai/05		jun/05	
	Nº Serv.	Valor	Nº Serv.	Valor	Nº Serv.	Valor	Nº Serv.	Valor	Nº Serv.	Valor	Nº Serv.	Valor
<b>Adm. Direta</b>	<b>9.081</b>	<b>1.138.866,33</b>	<b>16.535</b>	<b>1.949.228,20</b>	<b>17.248</b>	<b>2.135.462,32</b>	<b>25.435</b>	<b>4.118.420,15</b>	<b>28.478</b>	<b>3.307.839,18</b>	<b>26.970</b>	<b>2.969.276,34</b>
Civil	5.203	608.404,53	12.671	1.421.910,94	13.392	1.604.647,81	21.605	3.490.086,58	24.509	2.765.508,08	22.900	2.355.720,79
Militar	3.878	530.461,80	3.864	527.317,26	3.856	530.814,51	3.830	628.333,57	3.969	542.331,10	4.070	613.555,55
<b>Adm. Indireta</b>	<b>6.633</b>	<b>918.772,75</b>	<b>7.089</b>	<b>979.293,71</b>	<b>7.485</b>	<b>1.032.585,04</b>	<b>7.500</b>	<b>1.171.394,67</b>	<b>7.319</b>	<b>1.041.729,45</b>	<b>7.697</b>	<b>1.088.500,24</b>
<b>Total Geral</b>	<b>15.714</b>	<b>2.057.639,08</b>	<b>23.624</b>	<b>2.928.521,91</b>	<b>24.733</b>	<b>3.168.047,36</b>	<b>32.935</b>	<b>5.289.814,82</b>	<b>35.797</b>	<b>4.349.568,63</b>	<b>34.667</b>	<b>4.057.776,58</b>

Em R\$ 1,00

Especificação	jul/05		ago/05		set/05		out/05		nov/05		dez/05	
	Nº Serv.	Valor	Nº Serv.	Valor	Nº Serv.	Valor	Nº Serv.	Valor	Nº Serv.	Valor	Nº Serv.	Valor
<b>Adm. Direta</b>	<b>27.622</b>	<b>2.994.127,61</b>	<b>26.971</b>	<b>2.907.186,45</b>	<b>26.568</b>	<b>2.900.765,60</b>	<b>27.600</b>	<b>2.991.063,62</b>	<b>27.534</b>	<b>2.938.892,15</b>	<b>27.872</b>	<b>2.947.109,76</b>
Civil	23.783	2.462.058,34	22.990	2.368.938,85	22.619	2.367.333,80	23.740	2.468.229,22	23.508	2.393.584,75	23.716	2.385.090,43
Militar	3.839	532.069,27	3.981	538.247,60	3.949	533.431,80	3.860	522.834,40	4.026	545.307,40	4.156	562.019,33
<b>Adm. Indireta</b>	<b>7.323</b>	<b>1.042.595,83</b>	<b>7.667</b>	<b>1.089.656,84</b>	<b>7.660</b>	<b>1.090.902,02</b>	<b>7.675</b>	<b>1.088.359,74</b>	<b>7.682</b>	<b>1.087.294,71</b>	<b>7.304</b>	<b>1.034.185,60</b>
<b>Total Geral</b>	<b>34.945</b>	<b>4.036.723,44</b>	<b>34.638</b>	<b>3.996.843,29</b>	<b>34.228</b>	<b>3.991.667,62</b>	<b>35.275</b>	<b>4.079.423,36</b>	<b>35.216</b>	<b>4.026.186,86</b>	<b>35.176</b>	<b>3.981.295,36</b>

Fonte: Relatórios GEPAR e Autarquias (inclui pagamentos retroativos).

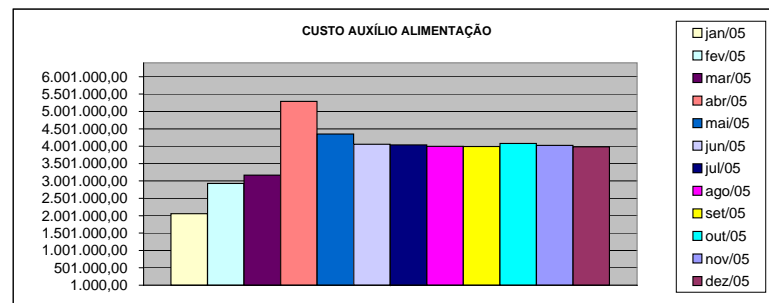
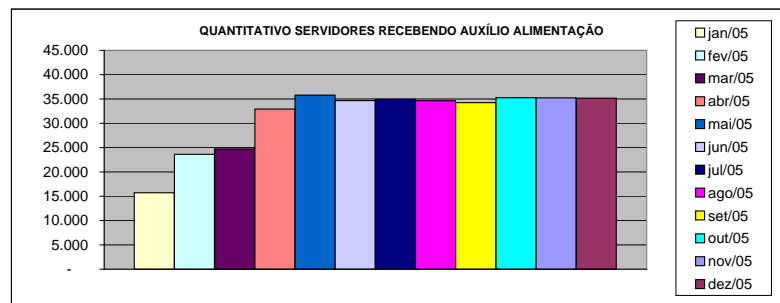

ÓRGÃOS	jan/05	fev/05	mar/05	abr/05	mai/05	jun/05
--------	--------	--------	--------	--------	--------	--------

**DEMONSTRATIVO DO QUANTITATIVO E DOS GASTOS COM ESTAGIÁRIOS - ADM. DIRETA**

Em R\$ 1,00

Órgãos	jan/05		fev/05		mar/05		abr/05		mai/05		jun/05	
	Quant.	Valor	Quant.	Valor	Quant.	Valor	Quant.	Valor	Quant.	Valor	Quant.	Valor
AGE	6	991,46	6	1.608,54	8	1.664,00	8	1.664,00	8	1.920,00	7	1.680,00
Casa Civil	8	1.664,00	8	1.664,00	7	1.456,00	7	1.456,00	7	1.680,00	10	2.416,00
Casa Militar	3	624,00	5	1.040,00	6	1.393,60	6	1.248,00	6	1.440,00	6	1.440,00
PGE	37	7.598,98	39	8.112,00	41	8.528,00	42	8.597,33	38	9.120,00	36	8.640,00
SEAG	10	2.073,07	10	2.170,13	8	1.664,00	9	2.149,33	10	2.531,73	10	2.408,00
SEAMA	13	2.461,28	14	3.016,00	14	2.912,00	15	3.244,80	15	3.600,00	15	3.560,00
SECES	16	3.328,00	19	4.354,14	17	3.536,00	17	3.709,33	17	4.080,00	17	4.144,00
SEARP	36	7.488,00	26	4.707,73	27	5.470,40	30	6.586,68	30	7.024,00	29	6.816,00
SECOM	10	2.080,00	10	2.080,00	9	1.872,00	9	1.872,00	10	2.684,27	10	2.208,00
SEDU	33	6.864,00	33	6.746,13	30	6.240,00	34	7.023,48	35	8.232,00	39	10.208,00
SEFA	78	16.230,95	96	22.859,25	98	19.038,93	93	19.974,94	94	22.536,00	94	22.176,00
SEG	11	2.288,00	12	2.544,53	13	2.759,46	13	2.717,87	15	3.619,73	15	3.376,00
SEJUS	27	5.491,03	31	6.475,72	33	7.758,41	41	9.484,81	40	9.744,00	46	11.720,00
SEP	-	-	14	2.912,00	15	3.161,60	18	3.716,27	17	4.080,00	18	4.024,00
SETAS	25	5.200,00	26	5.366,40	30	6.496,54	31	6.621,34	34	8.043,73	33	8.080,00
SEDETUR	4	825,07	5	1.192,53	5	1.040,00	5	1.040,00	5	1.200,00	11	2.552,00
SEDIT	3	624,00	3	624,00	3	624,00	3	624,00	3	720,00	5	1.469,87
SEPLAN/COECT	3	624,00	3	624,00	2	416,00	2	416,00	3	609,60	4	1.256,00
SESA	4	832,00	4	832,00	4	832,00	5	1.102,40	5	1.200,00	6	1.248,00
SESP	9	1.761,08	10	2.170,13	10	2.080,00	11	2.260,27	12	3.150,40	13	3.120,00
SESPORT	-	-	-	-	-	-	-	-	-	-	-	-
APE	4	797,33	5	1.123,20	5	1.040,00	5	1.040,00	5	1.200,00	5	1.200,00
Defensoria Pública	33	6.877,86	35	7.626,67	34	7.210,67	35	7.488,00	31	7.530,13	34	8.576,00
Polícia Civil	46	8.923,20	45	9.415,47	45	9.353,07	41	8.354,67	39	9.360,00	45	10.368,00
Polícia Militar	17	6.630,00	17	6.630,00	17	6.630,00	17	6.630,00	17	7.650,00	17	7.650,00
Polícia Militar - Residentes	150	31.033,68	150	31.200,00	150	31.200,00	150	31.200,00	150	36.000,00	150	36.000,00
CBMES	10	2.080,00	10	2.080,00	9	1.892,80	10	2.301,86	10	2.649,60	24	5.200,00
<b>TOTAL DA DIRETA</b>	<b>596</b>	<b>125.390,99</b>	<b>636</b>	<b>139.174,57</b>	<b>640</b>	<b>136.269,48</b>	<b>657</b>	<b>142.523,38</b>	<b>656</b>	<b>161.605,19</b>	<b>699</b>	<b>171.535,87</b>

Em R\$ 1,00

Órgãos	jul/05		ago/05		set/05		out/05		nov/05		dez/05	
	Quant.	Valor	Quant.	Valor	Quant.	Valor	Quant.	Valor	Quant.	Valor	Quant.	Valor
AGE	7	1.488,00	9	2.504,00	9	2.160,00	9	2.160,00	9	2.160,00	9	2.160,00
Casa Civil	8	1.920,00	7	1.680,00	8	1.920,00	8	1.920,00	8	1.920,00	8	1.920,00
Casa Militar	6	1.440,00	6	1.440,00	10	2.400,00	10	2.400,00	10	2.400,00	10	2.400,00
PGE	39	9.456,00	38	9.120,00	40	9.600,00	39	9.360,00	34	8.160,00	34	8.160,00
SEAG	10	2.600,00	11	2.408,00	10	2.400,00	10	2.440,00	10	2.400,00	10	2.400,00
SEAMA	13	3.120,00	15	3.968,00	15	3.600,00	15	3.600,00	15	3.600,00	15	3.392,00
SEC/SECULT	17	4.200,00	24	5.816,00	23	5.520,00	27	6.616,00	28	6.840,00	28	6.800,00
SEPLOG/SEGER	28	6.384,00	31	8.112,00	32	7.472,00	31	7.240,00	33	7.656,00	30	7.200,00
SECOM	7	1.872,00	9	2.352,00	10	2.472,00	10	2.400,00	10	2.400,00	8	1.920,00
SEDU	354	158.728,00	355	87.552,00	350	85.672,00	361	89.888,00	363	89.800,00	359	87.712,00
SEFAZ	101	24.768,00	100	23.808,00	99	23.800,00	100	24.104,00	99	23.376,00	100	24.256,00
SEG	15	3.744,00	14	3.360,00	14	3.360,00	14	3.440,00	14	3.360,00	15	3.680,00
SEJUS	45	10.944,00	48	11.800,00	48	11.496,00	47	11.376,00	48	11.976,00	44	10.560,00
SEP	17	4.072,00	19	4.552,00	19	4.560,00	19	4.448,00	18	4.240,00	18	4.560,00
SETAS/SETADES	37	8.960,00	39	9.232,00	39	9.328,00	39	9.456,00	40	9.840,00	37	8.864,00
SEDETUR	11	2.640,00	12	3.288,00	15	3.976,00	14	3.752,00	15	3.912,00	14	3.360,00
SEDIT	4	960,00	6	1.560,00	6	1.440,00	6	1.440,00	6	1.440,00	6	1.440,00
COECT/SECT	4	960,00	4	960,00	4	960,00	4	960,00	4	960,00	4	960,00
SESA	8	1.696,00	43	13.184,00	49	11.776,00	69	15.808,00	83	19.544,00	82	19.680,00
SESP	14	3.360,00	14	3.360,00	14	3.360,00	16	3.824,00	16	3.608,00	15	3.600,00
SESPORT	-	-	-	-	-	-	-	-	-	-	-	-
APE	10	2.256,00	11	2.832,00	11	2.640,00	11	2.792,00	10	2.400,00	10	2.400,00
Defensoria Pública	35	8.864,00	34	8.160,00	33	7.880,00	35	8.432,00	32	7.680,00	31	7.408,00
Polícia Civil	43	10.464,00	43	10.320,00	43	10.320,00	42	10.080,00	41	9.840,00	39	9.360,00
Polícia Militar	17	7.650,00	17	7.650,00	17	7.650,00	17	7.650,00	15	6.750,00	17	7.650,00
Polícia Militar - Residentes	150	36.000,00	150	35.984,00	150	36.000,00	150	35.760,00	150	36.000,00	150	36.000,00
CBMES	36	9.416,00	39	9.368,00	38	9.120,00	38	9.208,00	38	9.120,00	38	9.120,00
<b>TOTAL DA DIRETA</b>	<b>1.036</b>	<b>327.962,00</b>	<b>1.098</b>	<b>274.370,00</b>	<b>1.106</b>	<b>270.882,00</b>	<b>1.141</b>	<b>280.554,00</b>	<b>1.149</b>	<b>281.382,00</b>	<b>1.131</b>	<b>276.962,00</b>

Fonte: Relatórios GEPAR.

**DEMONSTRATIVO DO QUANTITATIVO E DOS GASTOS COM ESTAGIÁRIOS - AUTARQUIAS**

Em R\$ 1,00

Órgãos	jan/05		fev/05		mar/05		abr/05		mai/05		jun/05	
	Quant.	Valor	Quant.	Valor	Quant.	Valor	Quant.	Valor	Quant.	Valor	Quant.	Valor
DERTES	10	1.927,47	7	1.456,00	9	2.218,67	9	1.788,80	9	2.080,00	11	2.904,00
DETRAN	34	7.155,06	42	9.476,27	45	9.242,13	41	8.465,57	43	11.016,00	39	9.916,00
DIO	1	208,00	2	416,00	3	624,00	4	624,00	3	720,00	3	720,00
EMES	3	561,60	6	402,14	6	665,61	5	1.109,34	4	960,00	5	1.200,00
ESESP	7	1.372,79	7	1.456,00	8	1.664,00	8	1.664,00	7	1.456,00	8	2.112,00
ICAES	8	1.664,00	11	2.391,99	12	2.197,87	13	2.669,33	13	3.216,94	13	3.120,00
IDAF	7	1.456,00	10	2.177,12	10	2.080,00	10	2.031,49	9	2.208,00	10	2.360,00
IEMA	31	6.288,51	31	6.413,32	31	6.753,05	32	6.524,26	31	7.849,05	30	7.104,00
IESP	24	4.811,68	39	8.056,60	38	11.440,00	38	7.904,00	38	9.120,00	41	9.640,00
IESP - Residentes	33	59.188,75	43	77.092,55	43	77.110,38	43	76.803,78	43	76.789,47	43	76.772,07
INCAPER	7	1.532,26	7	1.456,00	7	1.456,00	9	1.802,66	9	2.160,00	9	2.160,00
IPAJM	13	2.648,55	13	2.704,00	13	2.641,74	13	2.717,88	13	2.792,00	16	3.696,00
IPES	9	1.851,38	7	1.456,00	9	2.025,21	8	1.636,28	7	1.680,00	7	1.680,00
ITI	24	5.133,50	26	5.412,83	24	5.050,20	22	4.900,00	25	5.404,06	25	5.404,06
JUCEES	43	7.813,85	36	7.280,00	33	6.843,24	36	7.737,61	39	8.784,00	-	-
RTV-ES	20	4.430,86	18	3.730,32	19	3.771,76	20	3.979,96	19	4.501,30	20	4.848,00
SUPPIN	2	416,00	3	717,94	4	1.033,07	5	797,32	4	960,00	4	960,00
<b>TOTAL DA INDIRETA</b>	<b>276</b>	<b>108.460,26</b>	<b>308</b>	<b>132.095,08</b>	<b>314</b>	<b>136.816,93</b>	<b>316</b>	<b>133.156,28</b>	<b>316</b>	<b>141.696,82</b>	<b>284</b>	<b>134.596,13</b>

Em R\$ 1,00

Órgãos	jul/05		ago/05		set/05		out/05		nov/05		dez/05	
	Quant.	Valor	Quant.	Valor	Quant.	Valor	Quant.	Valor	Quant.	Valor	Quant.	Valor
DERTES	23	6.208,00	23	5.680,00	24	5.928,00	24	5.760,00	25	5.928,00	23	5.520,00
DETRAN	45	12.112,00	42	10.008,00	42	9.657,20	46	10.944,00	43	10.048,00	43	9.728,00
DIO	3	720,00	3	720,00	3	720,00	3	720,00	3	720,00	3	720,00
FAMES	7	1.536,00	7	1.680,00	10	2.200,00	9	2.040,00	9	2.112,00	8	1.920,00
ESESP	6	1.336,00	8	1.864,00	8	1.744,00	8	1.680,00	8	2.136,00	8	1.920,00
ICAES/IASES	14	3.360,00	16	3.904,00	16	3.840,00	16	3.840,00	16	3.840,00	16	3.840,00
IDAF	10	2.400,00	9	1.928,00	8	1.920,00	8	1.920,00	8	1.920,00	10	2.560,00
IEMA	27	6.376,00	27	6.688,00	32	7.344,40	35	8.272,00	31	7.344,00	29	7.320,00
IESP	40	9.336,00	40	9.480,00	40	9.600,00	40	9.600,00	42	9.600,00	40	9.600,00
IESP - Residentes	43	76.789,47	43	76.798,47	43	99.283,14	43	76.792,82	42	73.063,29	42	94.738,25
INCAPER	8	1.656,00	9	2.160,00	8	1.920,00	9	2.048,00	9	2.248,00	11	2.272,00
IPAJM	18	4.336,00	17	3.840,00	18	4.352,00	18	4.288,00	18	4.320,00	18	4.168,00
IPES	7	1.680,00	7	1.680,00	6	1.440,00	8	1.896,00	9	2.160,00	9	2.160,00
ITI	24	5.124,06	22	4.451,96	26	5.562,43	21	4.480,00	25	5.600,00	23	5.180,00
JUCEES	44	9.112,00	43	9.783,84	45	10.384,32	41	9.840,00	36	9.048,96	43	8.502,72
RTV-ES	27	6.208,00	31	7.176,00	29	7.032,00	30	6.728,00	29	6.592,00	32	6.800,00
SUPPIN	4	960,00	4	960,00	3	720,00	4	1.032,00	4	960,00	4	960,00
<b>TOTAL DA INDIRETA</b>	<b>350</b>	<b>149.249,53</b>	<b>351</b>	<b>148.802,27</b>	<b>361</b>	<b>173.647,49</b>	<b>363</b>	<b>151.880,82</b>	<b>357</b>	<b>147.640,25</b>	<b>362</b>	<b>167.908,97</b>

Fonte: Relatórios das Autarquias.

	jan/05		fev/05		mar/05		abr/05		mai/05		jun/05	
<b>TOTAL GERAL</b>	<b>872</b>	<b>233.851,25</b>	<b>944</b>	<b>271.269,65</b>	<b>954</b>	<b>273.086,41</b>	<b>973</b>	<b>275.679,66</b>	<b>972</b>	<b>303.302,01</b>	<b>983</b>	<b>306.132,00</b>
	jul/05		ago/05		set/05		out/05		nov/05		dez/05	
<b>TOTAL GERAL</b>	<b>1.386</b>	<b>477.211,53</b>	<b>1.449</b>	<b>423.172,27</b>	<b>1.467</b>	<b>444.529,49</b>	<b>1.504</b>	<b>432.434,82</b>	<b>1.506</b>	<b>429.022,25</b>	<b>1.493</b>	<b>444.870,97</b>

**DEMONSTRATIVO DO QUANTITATIVO E DA EVOLUÇÃO DOS GASTOS COM PESSOAL DO PODER EXECUTIVO  
NAS ÁREAS DE EDUCAÇÃO, SAÚDE, SEGURANÇA PÚBLICA E OUTROS  
ANO: 2005**

**Demonstrativo do Número de Servidores**

ESPECIFICAÇÃO	DADOS MÊS DEZ/05	%	MÉDIA MENSAL JAN. A DEZ./05	%
<b>1 - ATIVOS/COMPL. APOSENTADORIA</b>	<b>53.238</b>	<b>69,37</b>	<b>49.462</b>	<b>67,82</b>
EDUCAÇÃO (1)	25.697	48,27	21.987	44,45
SAÚDE (2)	10.817	20,32	10.882	22,00
SEGURANÇA (3)	10.109	18,99	10.215	20,65
OUTROS ATIV. TÉCNICAS (4)	3.775	7,09	3.603	7,28
OUTROS PLANEJ./APOIO ADM. (5)	2.840	5,33	2.777	5,61
<b>2 - INATIVOS/RPPS</b>	<b>23.503</b>	<b>30,63</b>	<b>23.474</b>	<b>32,18</b>
<b>TOTAL</b>	<b>76.741</b>	<b>100,00</b>	<b>72.936</b>	<b>100,00</b>

Fonte: Relatórios GEPAR.

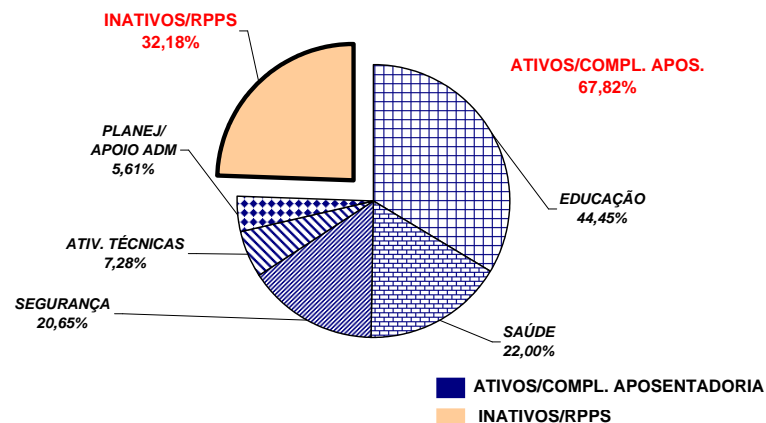

**Demonstrativo dos Gastos**

ESPECIFICAÇÃO	DADOS MÊS DEZ/05	%	MÉDIA MENSAL JAN. A DEZ./05	%
<b>1 - ATIVOS/COMPL. APOSENTADORIA</b>	<b>204.094,63</b>	<b>67,16</b>	<b>101.669,34</b>	<b>65,44</b>
EDUCAÇÃO (1)	113.575,81	55,65	30.843,94	30,34
SAÚDE (2)	25.827,71	12,65	20.266,27	19,93
SEGURANÇA (3)	35.805,50	17,54	30.171,54	29,68
OUTROS ATIV. TÉCNICAS (4)	13.377,90	6,55	8.895,57	8,75
OUTROS PLANEJ./APOIO ADM. (5)	15.507,72	7,60	11.492,02	11,30
<b>2 - INATIVOS/RPPS</b>	<b>99.795,98</b>	<b>32,84</b>	<b>53.688,04</b>	<b>34,56</b>
<b>TOTAL</b>	<b>303.890,61</b>	<b>100,00</b>	<b>155.357,38</b>	<b>100,00</b>

Fonte: Relatórios GEPAR.

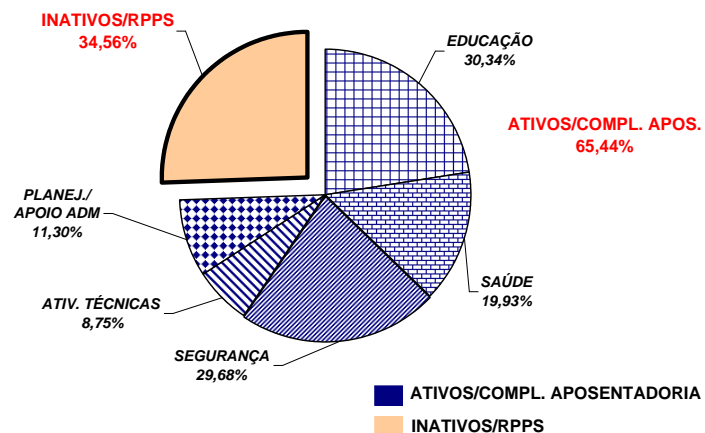

**Notas:**

(1) - Inclui SEDU CLT/Estatutário/DTA e DTM.

(2) - Inclui IESP - Efetivos, Comissionados e Contratados Temporários; SESA e HPM (servidores civis)

(3) - Inclui PM/PC - Administrativos e Policiais; CBMES; SESP; SEJUS e IASES

(4) - Inclui SEAG; SEAMA; SECULT; SETADES; SEDETUR; SEDIT; SESPORT; DERTES; FAMES; ESESP; IEMA; IDAF; INCAPER e DETRAN.

(5) - Inclui AGE; APE; SEG; Casa Civil; Vice Governadoria; Casa Militar; SECT; Defensoria Pública; PGE; SEP; SEGER; Previdência Complementar; Pensões Especiais; SECOM; SEFAZ; FAPES; IPES; RTV-ES; DIO; IPAJM; ITI; JUCEES e SUPPIN

**REMUNERAÇÃO MÉDIA DOS SERVIDORES DA ADMINISTRAÇÃO DIRETA  
DO PODER EXECUTIVO - DEZEMBRO/2005 (1)**

CATEGORIA	MÉDIA ATIVOS	MÉDIA INATIVOS
AUDITORES	4.239,21	4.120,52
CONSULTORES	7.581,96	8.779,66
DEFENSORES PÚBLICOS	5.360,26	5.275,36
AUDITOR FISCAL DA RECEITA ESTADUAL	7.655,81	7.646,99
AUXILIAR FAZENDÁRIO	2.010,31	-
MAGISTÉRIO (2)	886,54	1.048,07
QUADRO PERMANENTE	851,98	970,22
QUADRO COMISSIONADO (3)	1.163,05	1.167,39
PENSIONISTAS - PENSÕES ESPECIAIS	-	1.115,44
PROCURADORES	10.524,54	11.587,84

Notas:

**(1)** - Na remuneração estão incluídos valores de Gratificações do Cargo; Gratificações de Funções; Escala Especial e Vantagens Pessoais. Não estão incluídos: 13º, abono férias, diferenças retroativas, auxílio alimentação, salário família, auxílio transporte e valores acima do teto constitucional.

**(2)** - No cálculo da média não está incluído o valor do abono.

**(3)** - No quadro comissionado estão incluídos subsídios do Governador, Vice-Governador, Secretários de Estado e equivalentes.

**REMUNERAÇÃO MÉDIA DOS POLICIAIS CIVIS E MILITARES DO ES  
DEZEMBRO 2005**

CARGOS/GRADUAÇÃO/POSTO	MÉDIA ATIVOS	MÉDIA INATIVOS
<b>POLÍCIA CIVIL</b>	<b>4.345,46</b>	<b>3.920,04</b>
Delegado de Polícia Especial	9.356,12	8.832,32
3ª	8.211,63	6.842,79
2ª	7.056,60	5.781,79
1ª/Substituto	6.244,35	5.369,50
Médico Legista, Perito Bioquímico Toxicologista, Perito Criminal, Perito Criminal Especial, Assistente Social, Psicólogo	4.349,62	3.733,96
Escrivão de Polícia Investigador de Polícia	4.231,45	3.611,23
Perito Papiloscópico Perito Telecomunicação	4.123,48	3.864,11
Fotógrafo Criminalístico Aux. Perícia Med. Legal	3.323,93	2.512,72
Agente Polícia Civil	3.413,28	2.427,06
<b>POLÍCIA MILITAR</b>	<b>1.911,40</b>	<b>3.143,83</b>
Coronel	8.019,73	9.673,37
Tenente Coronel	6.569,36	5.930,19
Major	5.788,96	5.044,79
Capitão	4.890,24	5.903,48
1º Tenente	4.591,38	4.266,90
2º Tenente	4.189,26	4.228,41
Asp. A Oficial	3.965,35	-
Aluno Oficial	-	-
Subtenente	3.968,49	3.552,72
1º Sargento	3.655,02	3.164,64
2º Sargento	3.107,74	2.819,34
3º Sargento	2.754,55	2.424,04
Cabo	1.832,52	1.759,99
Soldado Classe "C"	1.206,25	1.009,83
Soldado Classe "B"	1.147,96	499,54
Soldado Classe "A"	-	585,33
Aluno Soldado	294,74	-
<b>CORPO DE BOMBEIRO MILITAR</b>	<b>2.057,37</b>	<b>3.785,76</b>
Coronel	8.735,77	9.895,69
Tenente Coronel	6.799,66	-
Major	5.890,79	-
Capitão	4.986,86	5.731,01
1º Tenente	4.615,49	4.698,05
2º Tenente	4.205,32	-
Asp. A Oficial	3.772,24	-
Aluno Oficial	3.154,37	-
Subtenente	4.184,91	3.501,98
1º Sargento	3.725,26	3.276,58
2º Sargento	3.193,72	2.887,45
3º Sargento	2.948,93	2.692,20
Cabo	1.783,92	2.350,36
Soldado Classe "C"	-	2.129,65
Soldado Classe "B"	1.089,02	2.259,19
Soldado Classe "A"	653,48	-

**DEMONSTRATIVO DA CONTRIBUIÇÃO PATRONAL E DOS SERVIDORES, DO  
PODER EXECUTIVO, PARA O REGIME PRÓPRIO DE PREVIDÊNCIA SOCIAL - RPPS**

Em R\$ 1.000,00

ESPECIFICAÇÃO	MESES						
	NOV/04	DEZ/04	JAN/05	FEV/05	MAR/05	ABRIL/05	MAIO/05
<b>Contribuição Servidores</b>	<b>5.938.431,88</b>	<b>6.107.302,62</b>	<b>6.130.754,85</b>	<b>6.945.997,69</b>	<b>6.263.119,70</b>	<b>7.166.768,33</b>	<b>6.314.276,79</b>
FF/Fundo Financeiro	5.926.675,71	6.091.415,80	6.117.669,07	6.916.502,05	6.224.601,22	7.087.853,49	6.206.926,79
FP/Fundo Previdenciário	11.756,17	15.886,82	13.085,78	29.495,64	38.518,48	78.914,84	107.350,00
<b>Contribuição Patronal</b>	<b>10.629.186,71</b>	<b>12.149.388,50</b>	<b>12.425.188,13</b>	<b>13.320.271,12</b>	<b>12.285.169,25</b>	<b>14.184.302,17</b>	<b>12.538.358,88</b>
FF/Fundo Financeiro	10.604.661,82	12.116.616,83	12.397.965,54	13.256.840,82	12.202.482,20	14.029.472,54	12.326.051,81
FP/Fundo Previdenciário	24.524,89	32.771,67	27.222,59	63.430,30	82.687,05	154.829,63	212.307,07
<b>Total</b>	<b>16.567.618,59</b>	<b>18.256.691,12</b>	<b>18.555.942,98</b>	<b>20.266.268,81</b>	<b>18.548.288,95</b>	<b>21.351.070,50</b>	<b>18.852.635,67</b>

ESPECIFICAÇÃO	MESES						
	JUNHO/05	JULHO/05	AGOSTO/05	SETEMBRO/05 (1)	OUTUBRO/05	NOVEMBRO/05	DEZEMBRO/05 (2)
<b>Contribuição Servidores</b>	<b>6.490.238,23</b>	<b>6.693.852,54</b>	<b>6.723.502,28</b>	<b>3.900.237,07</b>	<b>6.635.714,49</b>	<b>6.622.197,96</b>	<b>6.049.409,14</b>
FF/Fundo Financeiro	6.383.561,53	6.590.093,89	6.604.536,47	3.782.685,96	6.480.761,34	6.466.771,50	5.813.558,71
FP/Fundo Previdenciário	106.676,70	103.758,65	118.965,81	117.551,11	154.953,15	155.426,46	235.850,43
<b>Contribuição Patronal</b>	<b>12.877.741,44</b>	<b>13.347.666,21</b>	<b>13.302.579,86</b>	<b>13.155.261,78</b>	<b>13.258.496,01</b>	<b>13.213.584,02</b>	<b>8.437.640,26</b>
FF/Fundo Financeiro	12.668.209,70	13.137.336,93	13.065.931,71	12.921.645,40	12.950.492,00	12.903.733,53	7.943.944,24
FP/Fundo Previdenciário	209.531,74	210.329,28	236.648,15	233.616,38	308.004,01	309.850,49	493.696,02
<b>Total</b>	<b>19.367.979,67</b>	<b>20.041.518,75</b>	<b>20.026.082,14</b>	<b>17.055.498,85</b>	<b>19.894.210,50</b>	<b>19.835.781,98</b>	<b>14.487.049,40</b>

Fonte: Relatórios ITI - PRO2722R e das Autarquias.

Notas:

(1) - Neste mês, houve devolução do desconto de IPAJM, do período de janeiro a julho/2004, dos servidores inativos, o qual passou a ser efetuado conforme § 18, Art. 40 da Constituição Federal alterado pela E.C. nº 41/2003.

(2) - Neste mês, os servidores aposentados por invalidez - doença grave (mesmos motivos para isenção do IR) passaram a descontar IPAJM apenas da parcela que excede a 2 vezes o teto do RGPS. Em consequência foram devolvidos os valores descontados desde 01/2004 e compensadas as respectivas contribuições patronais.